

L'Agriculture Paysanne au menu des communes

Et si pour soutenir l'Agriculture Paysanne*, nos cantines municipales étaient approvisionnées en produits locaux, issus de fermes pratiquant une agriculture durable, agro-écologique ? Pour montrer que c'est possible et pour échanger sur ce sujet, nous vous invitons à partager

un repas citoyen
« comme à la cantine »

**le vendredi 27 février
à partir de 18h**

aux anciennes cantines, rue de la mairie, à Lautrec - repas à base de produits locaux au prix de 5€.

Réservation au 06 63 64 91 46
avant le mardi 24 février

*L'Agriculture paysanne permet à un maximum de paysannes et de paysans répartis sur tout le territoire de vivre décemment de leur métier, en produisant sur une ferme à taille humaine une alimentation saine et de qualité, accessible à tous et toutes, sans remettre en cause les ressources naturelles de demain. Elle participe avec les citoyennes et les citoyens à rendre le milieu rural vivant et à préserver un cadre de vie apprécié par toutes et tous. (Source : FADEAR, réseau de l'Agriculture Paysanne)



Confédération paysanne

Pour + d'info :



Tel : 05.63.51.08.47

confpays.81@free.fr

<http://tarn.confederationpaysanne.fr/>

Confédération Paysanne du Tarn
Maison des associations - Place du 1er Mai 81100 CASTRES

*Pensez au covoiturage !
Suivez les flèches !
N'oubliez pas vos bottes !*



Ne pas jeter sur la voie publique

LE SALON À LA FERME

L'AGRICULTURE PAYSANNE
AU MENU DES COMMUNES !

du samedi 21 février
au dimanche 1er mars 2026

Découvrez
les fermes
autour de chez
vous !

Dégustations,
vente,
animations

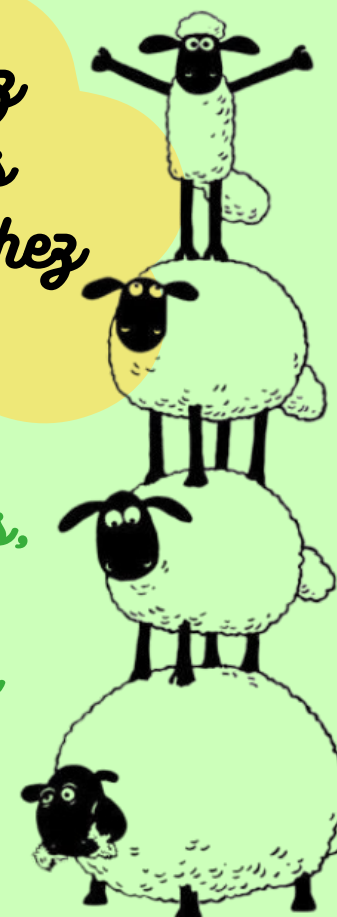

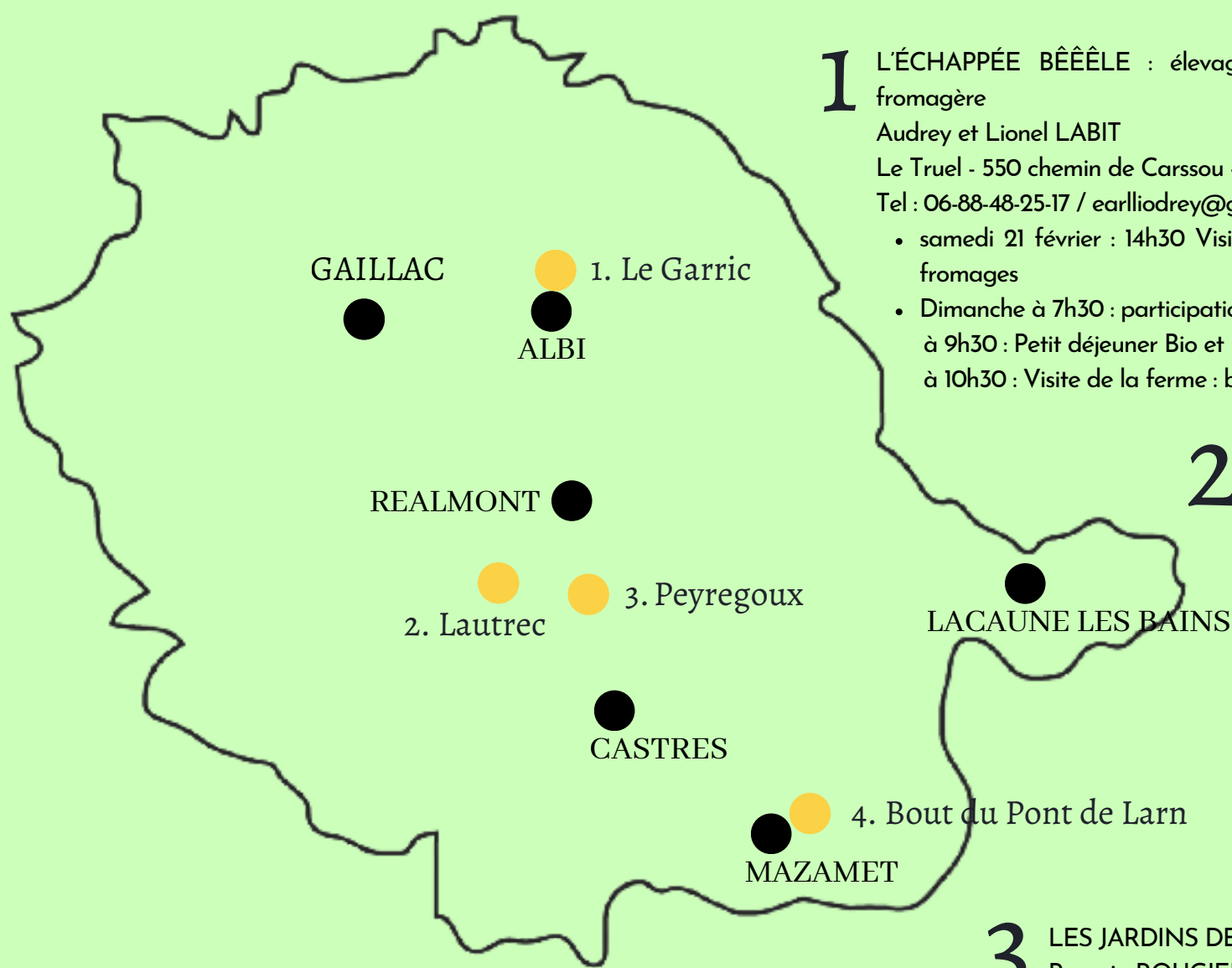

1 L'ÉCHAPPÉE BÊÊÊLE : élevage Bio de brebis laitières race Lacaune, production fromagère

Audrey et Lionel LABIT

Le Truel - 550 chemin de Carssou - 81450 Le Garric

Tel : 06-88-48-25-17 / earlliodrey@gmail.com

- samedi 21 février : 14h30 Visite de la ferme : bergerie et fromagerie, dégustation de fromages
- Dimanche à 7h30 : participation à la traite (**sur inscription**) puis visite de la fromagerie à 9h30 : Petit déjeuner Bio et Local (**5€ sur réservation**) à 10h30 : Visite de la ferme : bergerie et fromagerie

2 LA FERME AULX PAINS : production d'ail rose, céréales et légumineuses, moulin et boulangerie

Jérôme CARAYOL et Alix LAVILLE

La Micalié - 81440 Lautrec

Tel : 06-63-64-91-46 / lamicalie@gmail.com

- dimanche 1er Mars de 10H à 17H : visite de la ferme, balades dans les champs, dégustations de produits

3 LES JARDINS DE MIDGARD : Maraîchage diversifié, poules pondeuses

Romain ROUGIER, Viviane POTTIER et Victor LEBEAU

308 chemin de la roque, 81440 Peyregoux

Tel : 06-51-12-31-52 / lesjardinsdemidgard@gmail.com

- Samedi 28 Février à 15h : visite de la ferme

4 LE MAS D'ALA : élevage ovin viande label rouge pays d'oc

Arnaud DE RASPIDE

81660 Bout du Pont de Larn

Tel : 06-87-16-42-67 / raspidou81@gmail.com

- Dimanche 22 février 11h : visite bergerie, brebis et agneaux
- Moment de convivialité en collaboration avec l'association Vallée du Thoré Environnement avec repas auberge espagnole en compagnie d'agriculteurs de la vallée qui présenteront leurs productions et produits.